

Lotissement de DVP 4675 - CORSWAREM (Lot 35)

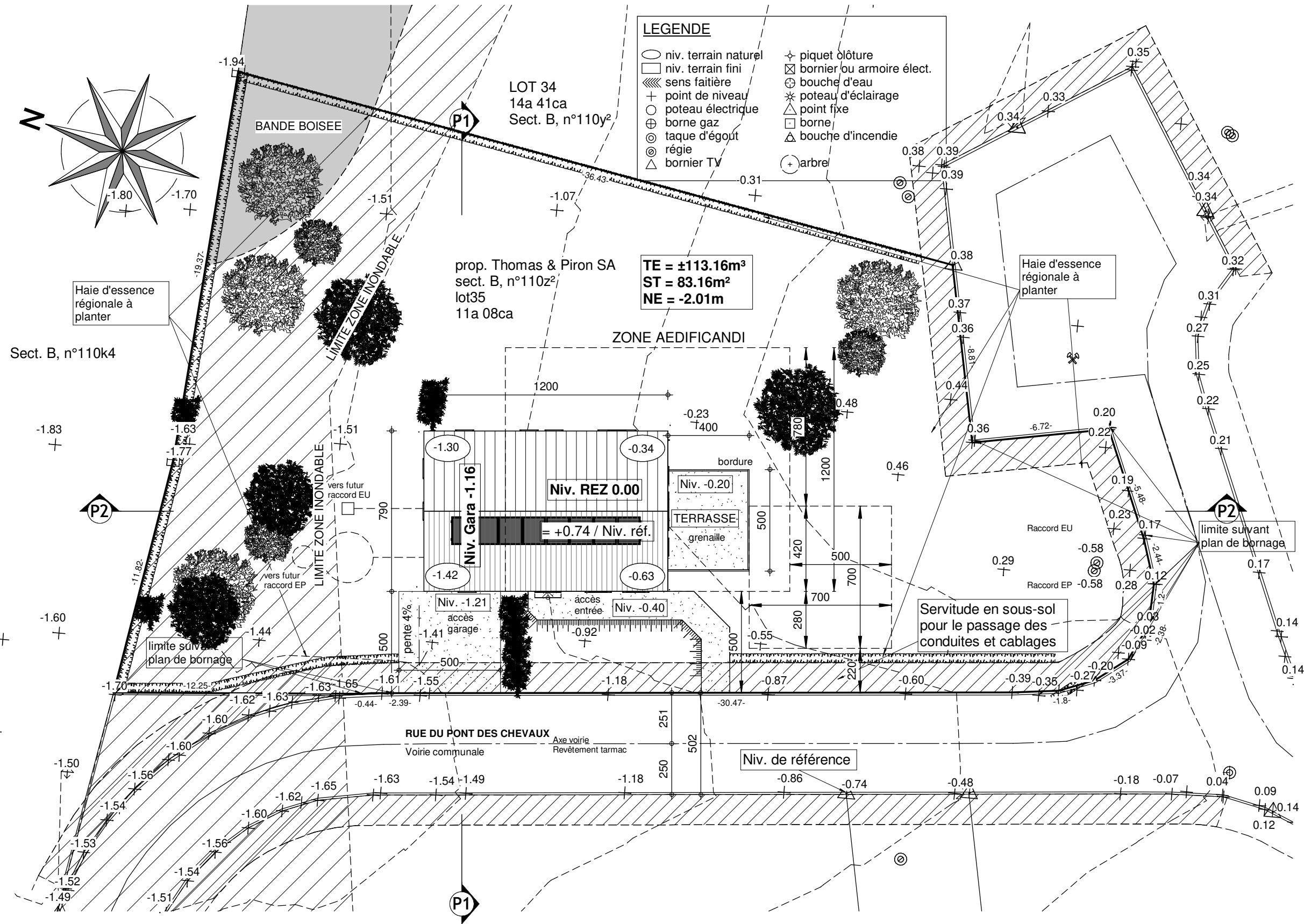

Le présent projet reste la propriété de la S.A. THOMAS & PIRON. Il est protégé par la législation en matière de création et ne peut en aucun cas faire l'objet d'une copie même partielle sans l'autorisation de l'auteur.



LEGENDE

- niv. terrain naturel
- niv. terrain fini
- ▨ sens faitière
- + point de niveau
- ⊕ poteau électrique
- ⊗ borne gaz
- ⊙ taque d'égout
- ⊚ régie
- △ bornier TV
- ⊕ piquet clôture
- ⊗ bornier ou armoire élect.
- ⊕ bouche d'eau
- ⊗ poteau d'éclairage
- ⊕ point fixe
- borne
- △ bouche d'incendie
- ⊕ arbre

LOT 34
14a 41ca
Sect. B, n°110y²

prop. Thomas & Piron SA
sect. B, n°110z²
lot35
11a 08ca

TE = ±113.16m³
ST = 83.16m²
NE = -2.01m

BANDE BOISEE

LIMITE ZONE INONDABLE

ZONE AEDIFICANDI

Haie d'essence régionale à planter

Niv. REZ 0.00
= +0.74 / Niv. réf.

bordure
TERRASSE
grenaille

Niv. -1.21
accès garage

Niv. -0.40
accès entrée

Servitude en sous-sol pour le passage des conduites et cablages

RUE DU PONT DES CHEVAUX
Voirie communale

Axe voirie
Revêtement tarmac

Niv. de référence

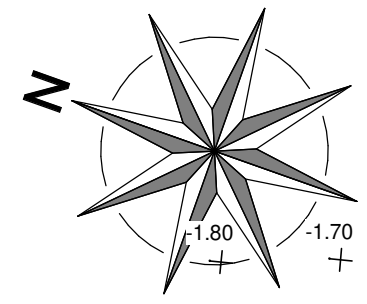

IMPLANTATION

33541/LIP/POAL	
Date :	09/07/2024
Echelle :	1/75

1199

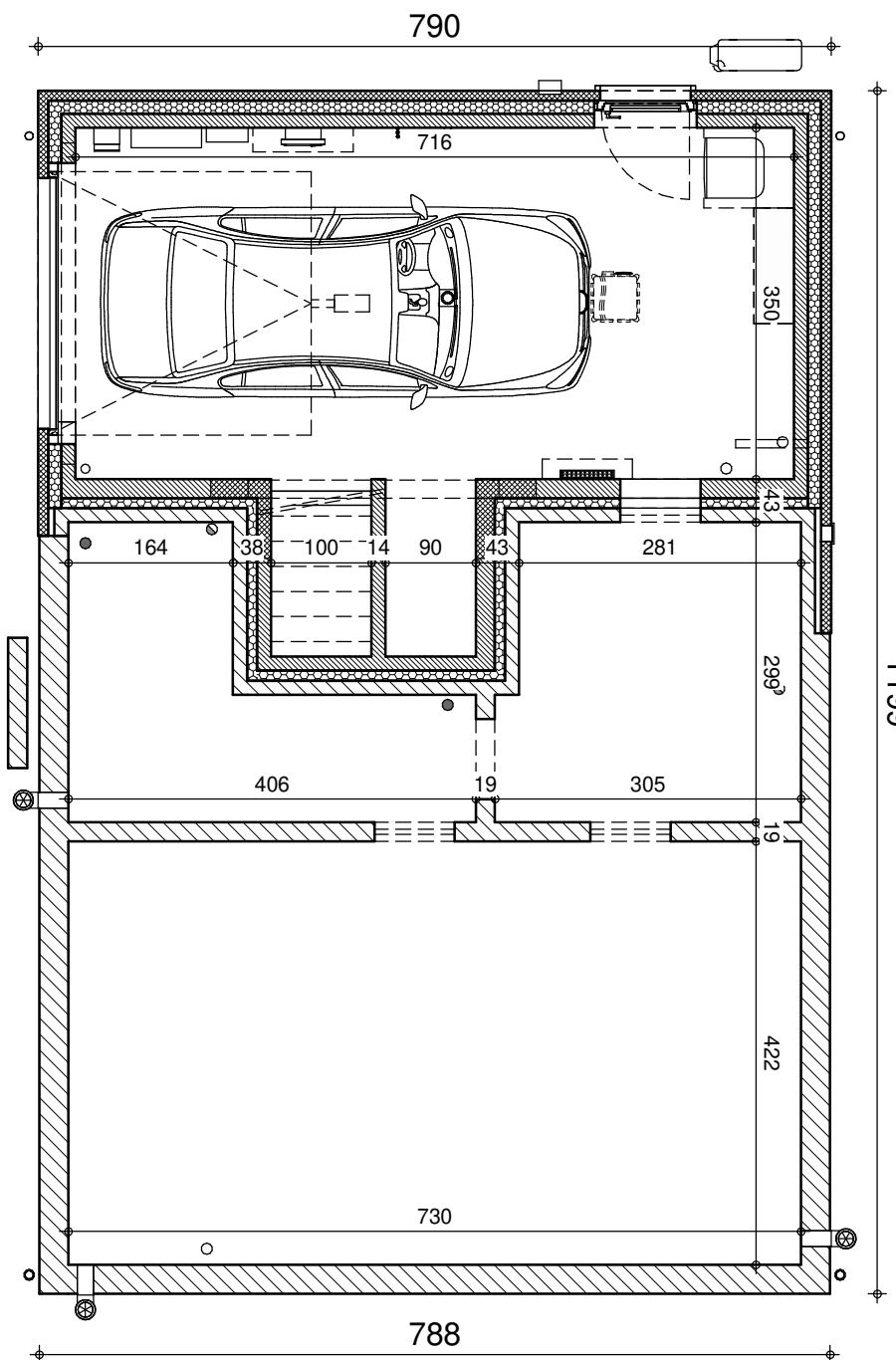

SOUS-SOL

1200

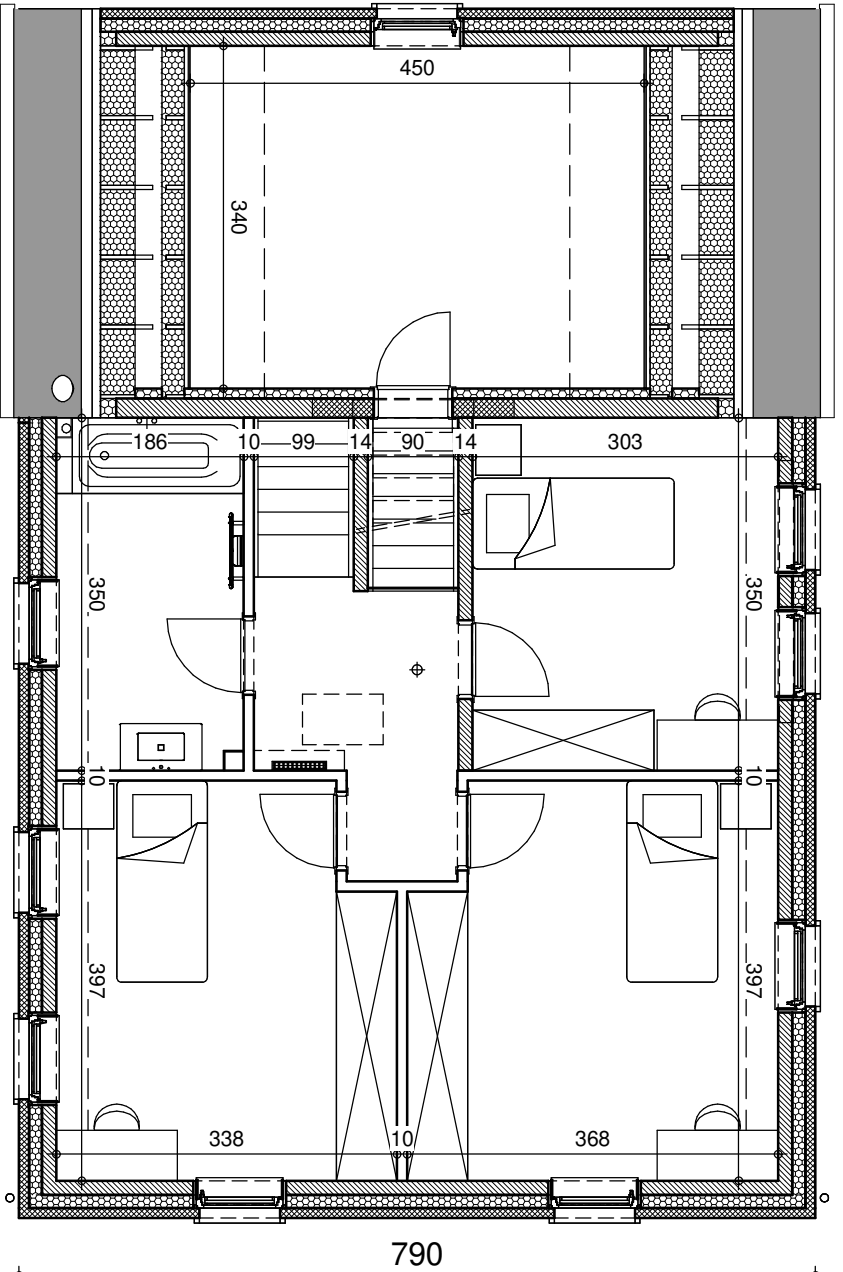

ETAGE

Superficie : 78,03m²

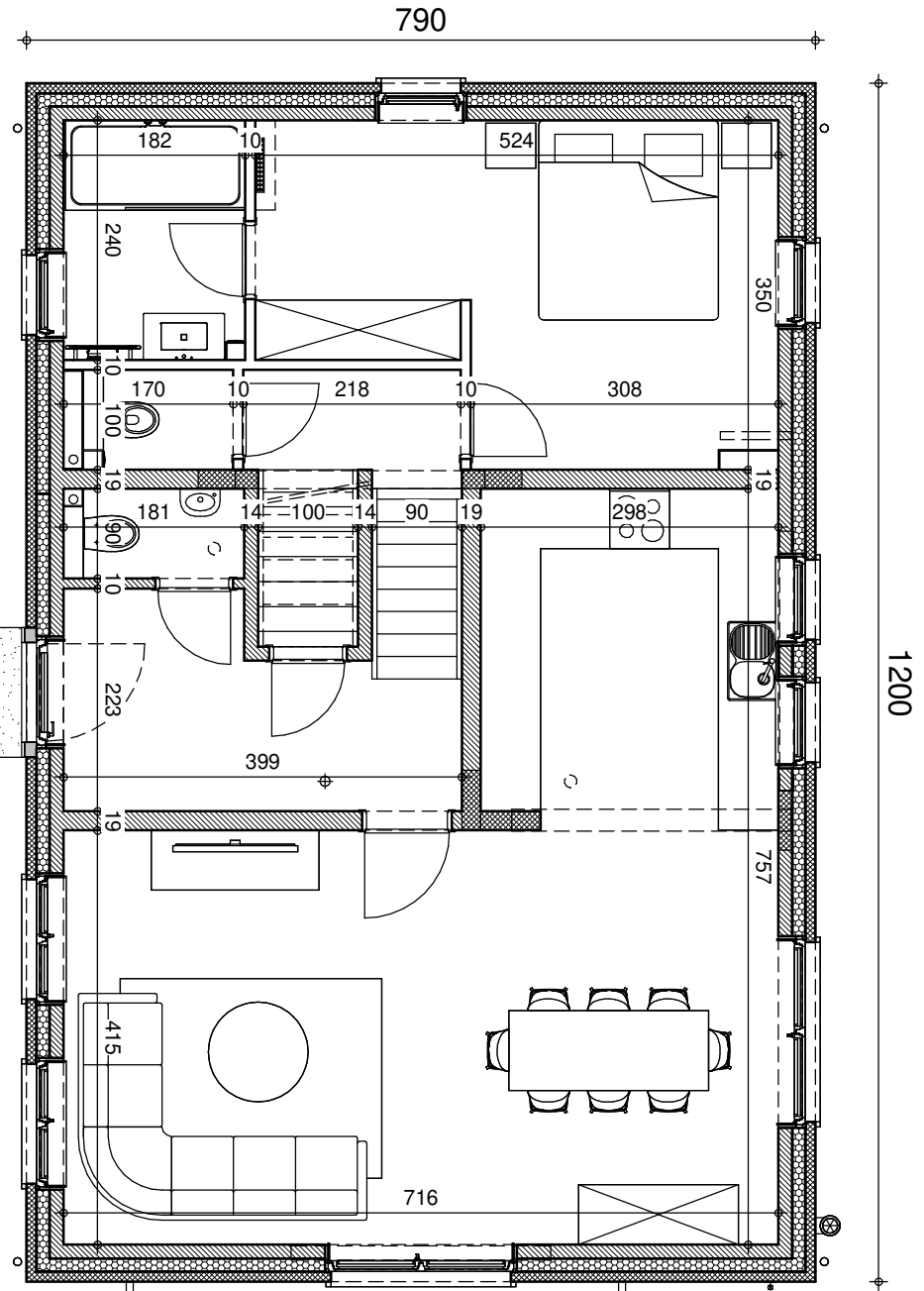

REZ-DE-CHAUSSEE

Superficie : 94,80m²

Date :	09/07/2024	Echelle :	1/75
33541/LIP/POAL			

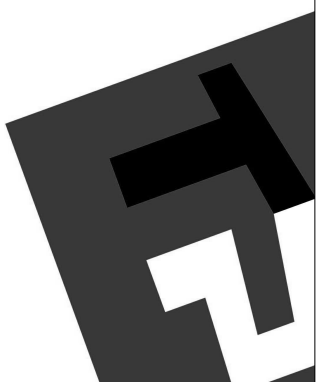

COUPE BB

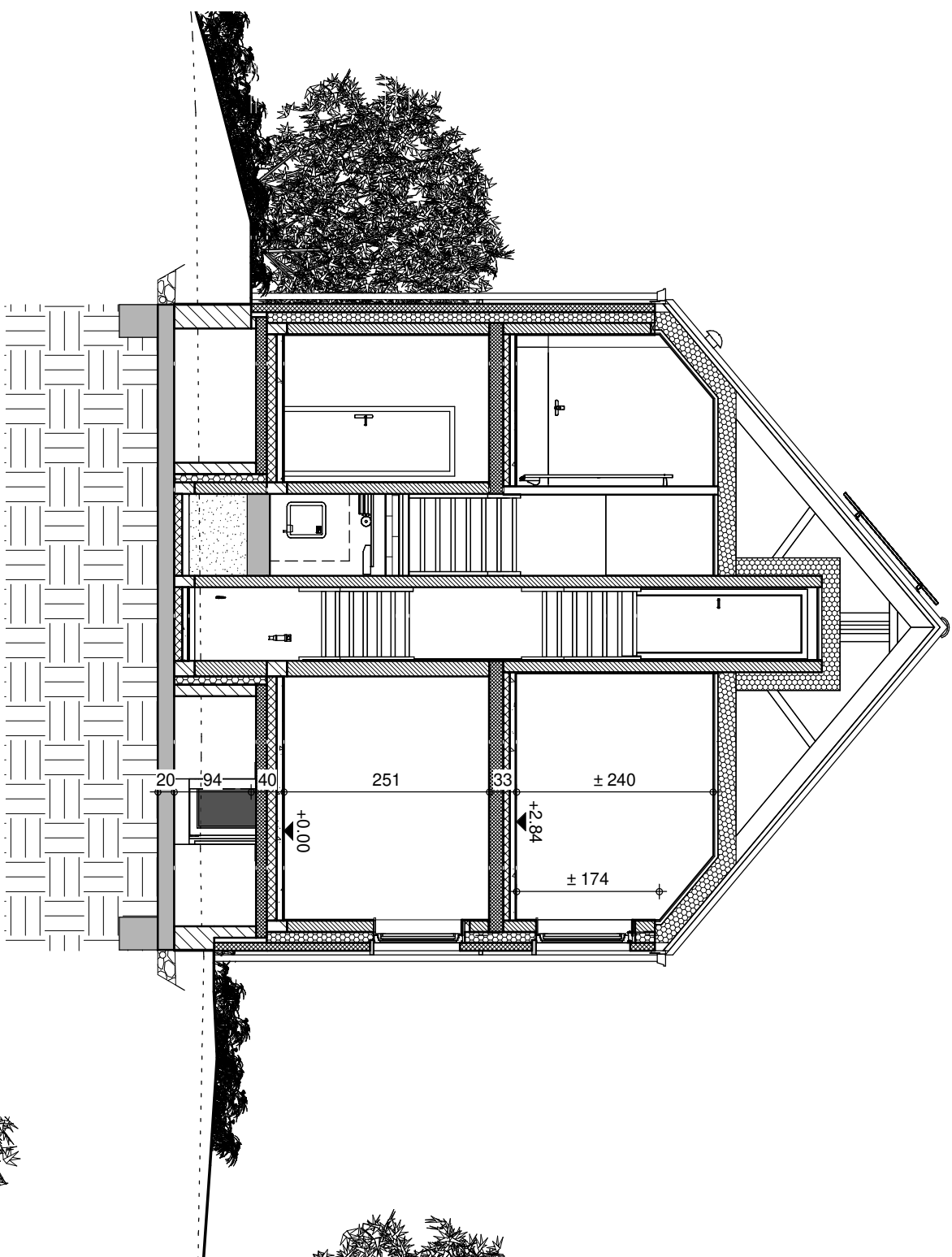

COUPE CC

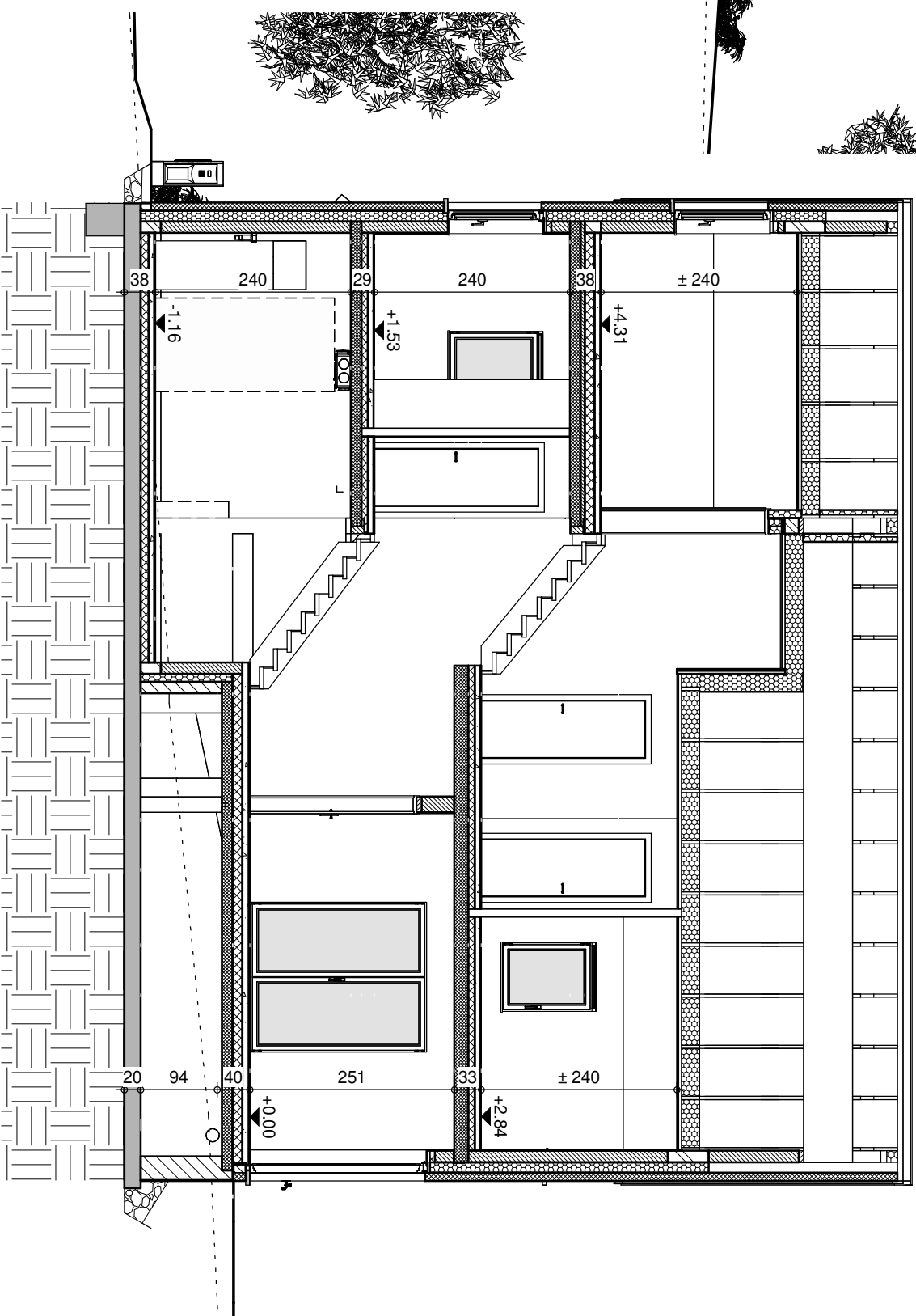

Date :	09/07/2024	Echelle :	1/75
33541/LIP/POAL			



Lotissement de DVP 4675 - CORSWAREM (Lot 35)

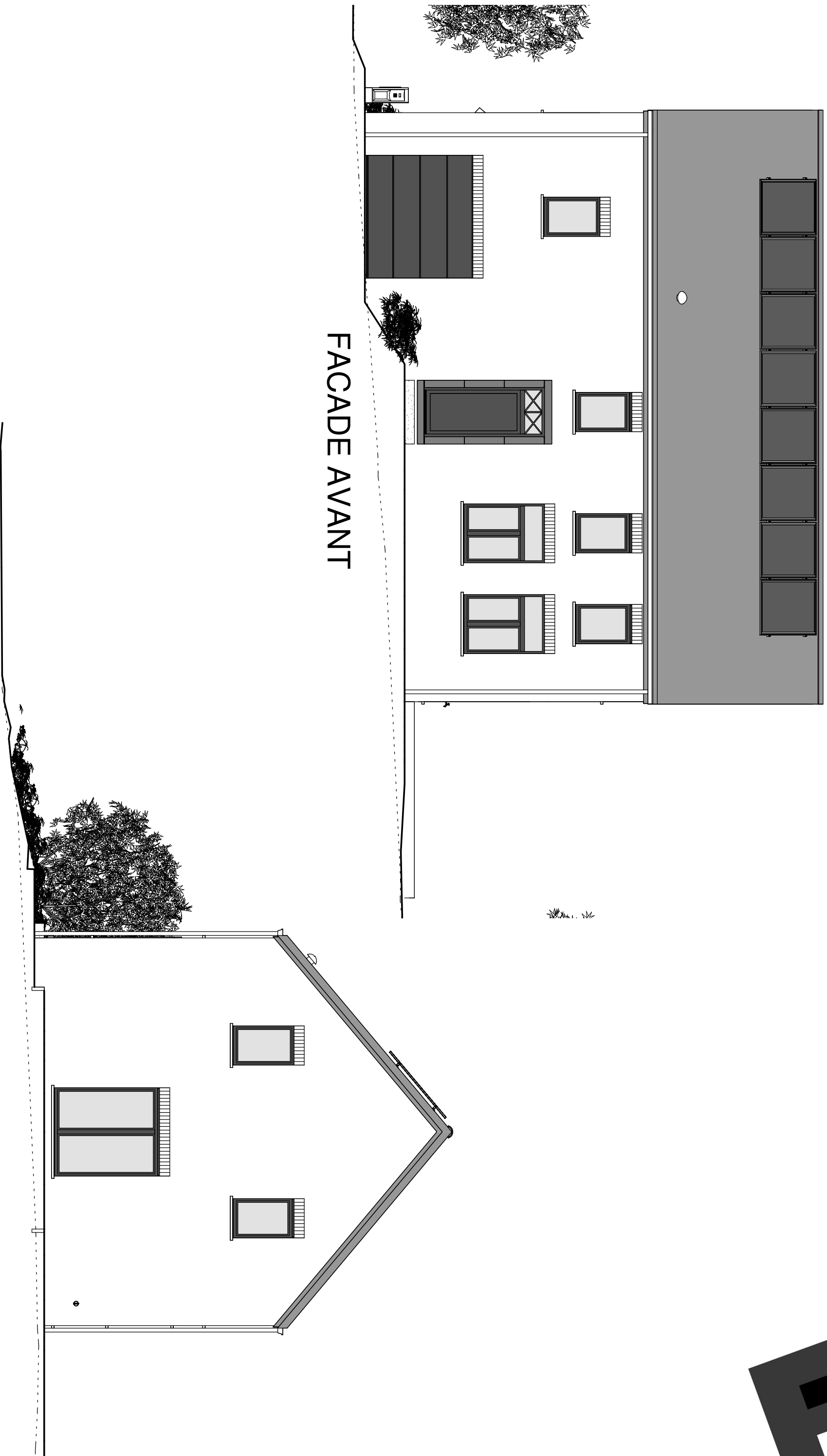

FACADE AVANT

PIGNON DROIT



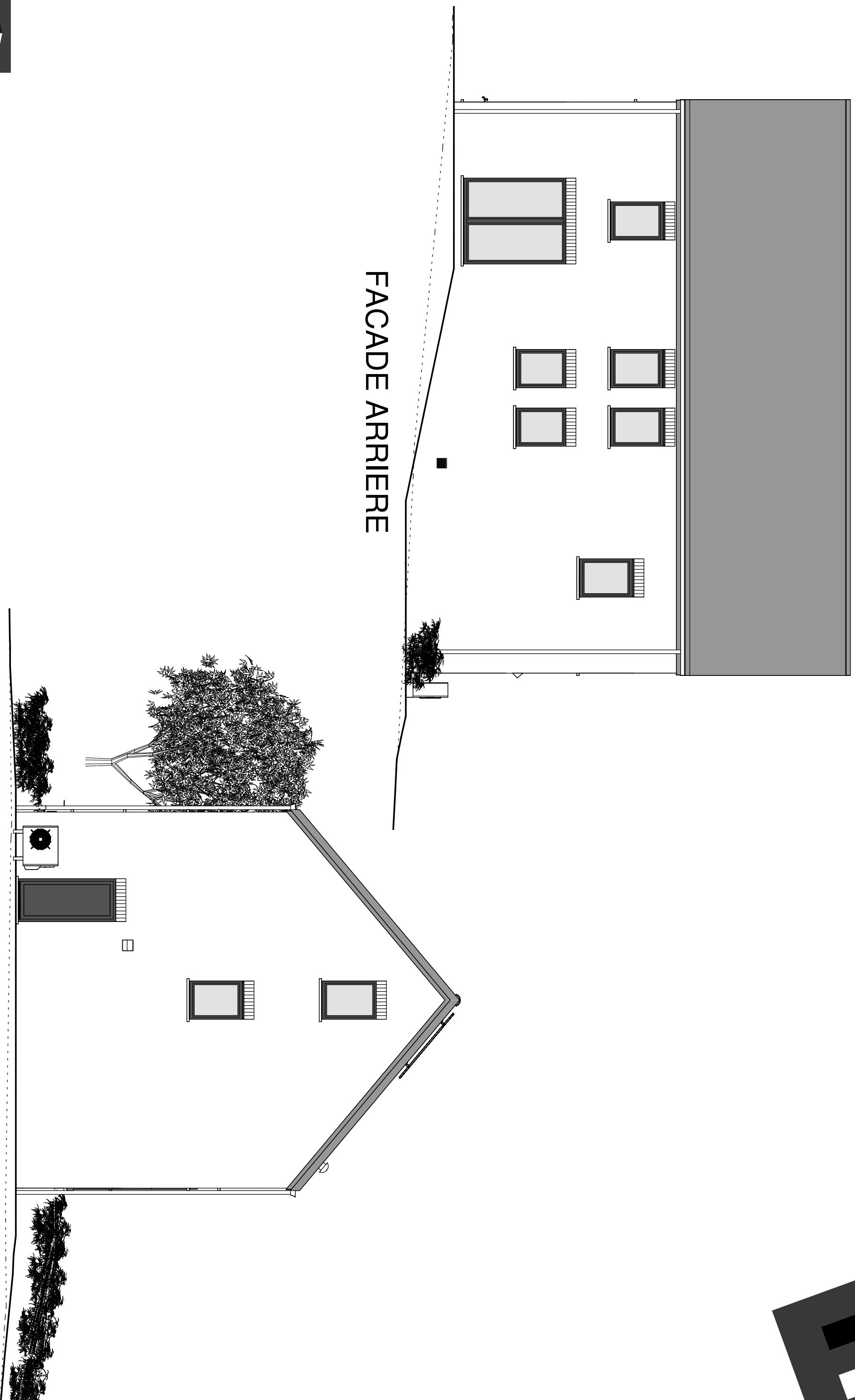

FACADE ARRIERE

PIGNON GAUCHE